

	Istituto Tecnico Commerciale e per Geometri MARIO RAPISARDI Viale Regina Margherita 27 – Tel. 0934/25377 Fax 0934/25201 Via Filippo Turati 273 – Tel. 0934/591031 Fax 0934/591540 93100 Caltanissetta Cod Mecc CLTD090005 - C.F. 80003710854 – CLTD090005@istruzione.it		

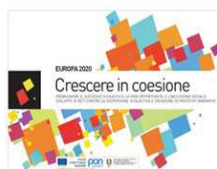

Obiettivo F "Promuovere il successo scolastico, le pari opportunità e l'inclusione sociale"

Azione 3 "Sviluppo di reti contro la dispersione scolastica e la creazione di prototipi innovativi"

"Realizzazione di prototipi di azioni educative in aree di grave esclusione sociale e culturale, anche attraverso la valorizzazione delle reti esistenti" – finanziato con il FSE. Anni scolastici 2012/2013 e 2013/2014 – Attuazione dei Programmi Operativi FSE Regioni Ob. Convergenza – Piano Azione Coesione.

PROGETTO: "La scuola che... promuove"

CODICE NAZIONALE: F-3-FSE04_POR_SICILIA-2013-85

Prot. n. 6878N/1

Caltanissetta 27/11/2013

*All'Albo delle Scuole della rete
Al sito web delle Scuole della rete
Alla rete intranet delle Scuole della rete*

**Oggetto: AVVISO DI SELEZIONE DI TUTOR E DOCENTI ESPERTI INTERNI ALLE SCUOLE DELLA RETE
IL DIRIGENTE SCOLASTICO DELLA SCUOLA CAPOFILA**

- VISTO Il regolamento di rete adottato il 15/06/2013 dal GDC nel verbale n. 2
 VISTI Gli Art. 31 e 40 del D.A. 895 del 31.12.2001;
 VISTE Le linee guida di cui alla Circ. MIUR AOODGAI/5984 del 22/05/2013.
 VISTA La nota AOODGAI – 3918 del 05/04/2013 di autorizzazione all'attuazione del progetto "La scuola che... promuove".
 VISTE Le finalità dell'azione F 3, le deliberazioni degli Organi collegiali e Deliberativi dei partner di rete riguardo all'attuazione del progetto de quo.
 Visto Il progetto approvato dai soggetti partner della rete: I.T.C.G "Mario Rapisardi" di Caltanissetta, Istituto Comprensivo Statale "Martin Luther King" di Caltanissetta, Scuola Media Statale "Rosso di San Secondo" di Caltanissetta, I.I.S.S "Rosario Pasqualino Vassallo" Riesi- I.P.S.S. sede Caltanissetta, Associazione culturale Nunatak, di Caltanissetta.
 Vista la nota del MIUR prot. AOODGAI/8475 del 05/08/2013

EMANA

il seguente avviso di selezione di TUTOR per l'attuazione dell'Azione F 3 del Progetto "La scuola che... promuove" **CODICE NAZIONALE F-3-FSE04_POR_SICILIA-2013-85** che prevede interventi individualizzati per la "Realizzazione di prototipi di azioni educative in aree di grave esclusione sociale e culturale, anche attraverso la valorizzazione delle reti esistenti".

Il presente bando è finalizzato al reclutamento di personale qualificato per svolgere le seguenti attività ed è rivolto a tutti i docenti a tempo indeterminato o a tempo determinato delle scuole della rete.

**Riservato ai docenti dell'ITCG "Mario Rapisardi"
per la selezione della figura di TUTOR**

Percorso	Titolo Modulo di progetto	Argomento	Durata ore	Titolo di accesso
Al Rapisardi impariamo ad imparare I	Osserva,sperimenta e rispondi	Laboratorio di scienze	20	Docente di scienze
Al Rapisardi impariamo ad imparare I	Linguaggio tra fantasia e realtà	Laboratorio per il recupero delle competenze di base di italiano	20	Docente di italiano
Al Rapisardi impariamo ad imparare I	Accogliere per integrare	Accoglienza	20	Docente della scuola con comprovata esperienza in progetti PON e POR
Al Rapisardi impariamo ad imparare II	La matematica tra computer e realtà	Laboratorio per il recupero delle competenze di base di matematica	30	Docente di matematica
Al Rapisardi impariamo ad imparare II	Accogliere per integrare	Accoglienza	20	Docente della scuola con comprovata esperienza in progetti PON e POR
Navigando nella comunicazione al Rapisardi	Comunicare con il territorio	Laboratorio di giornalismo	30	Docente di italiano o con esperienza nel settore di intervento
Navigando nella comunicazione al Rapisardi	Accogliere per integrare	Accoglienza	20	Docente della scuola con comprovata esperienza in progetti PON e POR
Navigando nella comunicazione al Rapisardi	Documentare la legalità	Esperienza aziendale presso emittente televisiva	20	Docente di diritto della scuola
Navigando nella comunicazione al Rapisardi	Corto cortissimo	Realizzazione di un cortometraggio	20	Docente della scuola
Navigando nella comunicazione al Rapisardi	Dal cuntastorie al web	Laboratorio sull'evoluzione della comunicazione	25	Docente di informatica o italiano della scuola
Teatro di parola	Accogliere per integrare	Accoglienza	20	Docente della scuola con comprovata esperienza in progetti PON e POR
Teatro di parola	Teatrando	Laboratorio teatrale	100 (70+30)	Docente della scuola con esperienza nel settore di intervento

**Riservato ai docenti dell'ITCG "Mario Rapisardi"
per la selezione di Docenti ESPERTI INTERNI**

Percorso	Titolo Modulo di progetto	Argomento	Durata ore	Titolo di accesso
Al Rapisardi impariamo ad imparare II	In gioco con Autocad	Laboratorio di disegno architettonico	30	Docente con esperienza certificata nel settore di intervento
Al Rapisardi impariamo ad imparare I	Impresa Creativa	Laboratorio di economia	25	Docente con esperienza certificata nel settore di intervento
Teatro di parola	Musica Maestro	Laboratorio Musicale	30	Docente con esperienza certificata nel settore di intervento

**Istituto Professionale per i Servizi, l'Industria e l'Artigianato "Galileo Galilei" di Caltanissetta
per la selezione della figura di TUTOR
riservato ai docenti della sede di via Cairoli n° 1 di Caltanissetta**

Percorso	Titolo Modulo di progetto	Argomento	Durata ore	Titolo di accesso
Impariamo ad imparare	Disegnare e colorare con fantasia	Laboratorio artistico	30	Docente di storia dell'arte. In subordine docente di discipline affini.
Impariamo ad imparare	Linguaggio tra fantasia e realtà	Laboratorio per il recupero delle competenze di base di italiano	20	Docente di italiano
Impariamo ad imparare	La Matematica tra computer e realtà	Laboratorio per il recupero delle competenze di base di matematica	20	Docente di matematica
Impariamo ad imparare	Accogliere per integrare	Accoglienza	20	Docente della scuola con comprovata esperienza in progetti PON e POR
Insieme si cresce	Insieme si cresce tra pari	Educazione tra pari	40	Docenti della scuola
Insieme si cresce	Accogliere per integrare	Accoglienza	20	Docente della scuola con comprovata esperienza in progetti PON e POR
Insieme si cresce	Fare manipolare ricreare	Laboratorio creativo	20	Docente con esperienza nel settore di intervento
Navigando nella comunicazione	Comunicare con il territorio	Laboratorio di giornalismo	30	Docente di italiano o con esperienza nel settore di intervento
Navigando nella comunicazione	Corto cortissimo	Realizzazione di un cortometraggio	20	Docente della scuola

Navigando nella comunicazione	Documentare la legalità	Esperienza aziendale presso emittente televisiva	10	Docente della scuola
Navigando nella comunicazione	Stampa digitale	Esperienza aziendale presso laboratorio di stampa digitale	20	Docente della scuola
Navigando nella comunicazione	Accogliere per integrare	Accoglienza	20	Docente della scuola con comprovata esperienza in progetti PON e POR
Teatro di parola	TEATRANO	Laboratorio teatrale	30	Docente della scuola con esperienza nel settore di intervento
Teatro di parola	Accogliere per integrare	Accoglienza	20	Docente della scuola con comprovata esperienza in progetti PON e POR

Riservato ai docenti della Scuola Media dell'Istituto comprensivo " Lombardo Radice" (ex "Rosso di San Secondo") per la selezione della figura di TUTOR

Percorso	Titolo Modulo di progetto	Argomento	Durata ore	Titolo di accesso
Alla Rosso impariamo ad imparare	Linguaggio tra fantasia e realtà	Laboratorio per il recupero delle competenze di base di italiano	20	Docente di italiano
Alla Rosso impariamo ad imparare	La Matematica tra computer e realtà	Laboratorio per il recupero delle competenze di base di matematica	20	Docente di matematica classe di concorso A059
Alla Rosso impariamo ad imparare	Accogliere per integrare	Accoglienza	20	Docente della scuola con comprovata esperienza in progetti PON e POR
Alla Rosso impariamo ad imparare	Fare manipolare ricreare	Laboratorio creativo	40	Docente con esperienza nel settore di intervento
Navigando nella comunicazione alla Rosso	Comunicare con il territorio	Laboratorio di giornalismo	30	Docente di italiano
Navigando nella comunicazione alla Rosso	Corto cortissimo	Realizzazione di un cortometraggio	20	Docente della scuola
Navigando nella comunicazione alla Rosso	Documentare la legalità	Esperienza aziendale presso emittente televisiva	10	Docente della scuola
Navigando nella comunicazione alla Rosso	Accogliere per integrare	Accoglienza	20	Docente della scuola con comprovata esperienza in progetti PON e POR

La domanda, redatta secondo il modello allegato2, da consegnare entro e non oltre le ore 12.00 del 09/12/2013 **(non farà fede il timbro postale)** agli uffici di segreteria dell'ITCG "M.Rapisardi" in viale Regina Margherita, 27 – Caltanissetta o presso la segreteria delle scuole di appartenenza, deve contenere le seguenti indicazioni:

- cognome, nome, luogo e data di nascita, qualifica;
- il curriculum personale (nel formato europeo) ove devono essere specificati i titoli culturali, scientifici e professionali posseduti e tutti i dati richiesti nel presente bando ai fini della valutazione.
- Scheda di autovalutazione allegato 3

Le domande prive di tali indicazioni o presentate oltre il termine indicato, non saranno prese in considerazione.

Le domande saranno valutate secondo la griglia di valutazione (allegato 1)

L'esame delle candidature sarà effettuato dalla specifica commissione delegata e nominata dal GDC appositamente costituita, attraverso la comparazione dei curriculum che perverranno entro la data di scadenza fissata.

I requisiti minimi per la partecipazione alla selezione sono indicati nella colonna che definisce il "*Titolo di accesso*" che i candidati devono possedere.

L'incarico sarà affidato al candidato che avrà conseguito il punteggio più alto a seguito della comparazione dei curriculum che perverranno. Il punteggio sarà attribuito secondo i criteri di seguito elencati.

Non potranno essere attribuiti più di due incarichi ad un unico soggetto, salvo esaurimento della graduatoria. Eventuali casi particolari, saranno affrontati e risolti in sede di GDC.

Nella domanda dovrà espressamente essere indicato il modulo per il quale si avanza la candidatura di esperto o di tutor e la priorità in caso di partecipazione per più moduli. In assenza dell'indicazione delle priorità, il GDC, a suo insindacabile giudizio, assegnerà al docente esperto interno o al docente tutor i moduli in funzione delle esigenze interne alla rete.

Si procederà al conferimento dell'incarico anche in presenza di un solo curriculum, purché considerato idoneo dalla commissione per esperienze professionali e titoli dichiarati ed accertati, ove ritenuto necessario, dal GDC.

A parità di punteggio precede il più giovane di età anagrafica.

Al docente esperto interno o al docente tutor saranno corrisposti rispettivamente un compenso orario di 50,00 euro lordo onnicomprensivo e di 30,00 euro lordo onnicomprensivo.

Le eventuali osservazioni, opposizioni ed i ricorsi andranno presentati in carta semplice entro giorni **sette lavorativi** dalla pubblicazione della graduatoria provvisoria al Dirigente Scolastico dell'Istituto capofila. Il ricorso dovrà contenere tutti gli elementi necessari all'individuazione dell'azione (data e n° del provvedimento di pubblicazione, codice progetto e titolo) e del tipo di incarico. Il documento dovrà precisare i termini e le ragioni dell'opposizione ed eventualmente contenere gli allegati ritenuti necessari ad affermare le proprie ragioni.

In caso di ricorsi, il provvedimento di pubblicazione non sarà reso definitivo fino alla pubblicazione della graduatoria definitiva e comunque non prima dalla formale risposta all'opposizione.

La risposta ai reclami avverrà entro giorni **sette** dalla data di scadenza di presentazione dei reclami, in tale senso il DSGA si rende responsabile delle azioni amministrative sopra citate. In caso di assenza di ricorsi o di procedure di opposizione, la graduatoria diventerà definitiva dopo l'ottavo giorno dalla data di pubblicazione effettiva del provvedimento di assegnazione. Dopo che la graduatoria avrà assunto il carattere definitivo, potrà essere opposto ricorso al TAR o nelle altre sedi ammesse dalla Legge.

Non avendo l'Istituto la possibilità di effettuare anticipazioni di somme, i pagamenti a qualsiasi titolo dovuti saranno effettuati nella misura degli acconti che saranno erogati dal MIUR e comunque solo quando saranno effettivamente disponibili da parte dell'Istituto.

L'espressa accettazione delle condizioni di pagamento nel contratto di prestazione, è condizione indispensabile per l'avvio stesso della prestazione.

Il presente bando è consultabile sul sito dell'Istituto capofila all'indirizzo www.mariorapisardi.it/ all'Albo dello stesso Istituto e sul sito dei soggetti partner della rete.

Firma

Il dirigente scolastico
Prof. Rosaria Panzica

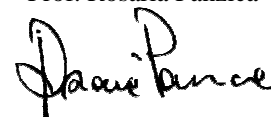

ALLEGATO 1 (GRIGLIA DI VALUTAZIONE)

TITOLI	PUNTEGGIO	
Titoli culturali così suddivisi:		
Laurea con	Vecchio ordinamento	Laurea triennale
voti da 100 a 110/110 (per la lode 1 punto in più)	24	16
voti da 88 a 99/110	22	14
voti da 77 a 87/110	20	12
voti da 66 a 76/110	18	10
Diploma (non cumulabile con la laurea di cui al punto precedente) con:		
punti da 54 a 60 o 91 a 100	8	
punti da 48 a 53 o 81 a 90	6	
punti da 42 a 47 o 71 a 80	4	
punti da 36 a 41 o 60 a 70	2	
Superamento di un pubblico concorso a cattedra per titoli ed esame per l'accesso al ruolo di appartenenza	8	
Altri titoli e abilitazioni oltre quelli specifici (1)	1 ogni titolo fino a un massimo di 3 punti	
Corsi di formazione nell'ambito didattico (durata minimo di 30 ore)	3 per ogni titolo fino a un massimo di 9 punti	
Corsi post lauream o post diploma di durata almeno annuale (2)	1 per ogni titolo fino a un massimo di 3 punti	
Pubblicazioni (3)	0,5 per ognuna fino a un massimo di 3 punti	
Certificazioni informatiche	1 per ogni certificazione fino a un massimo di 5	
Titoli didattici così suddivisi:		
Docenza nei vari ordini di scuola (statale): 1 per ogni anno di servizio di ruolo 0,5 per ogni anno di servizio non di ruolo	fino a un massimo di 15 punti	
1 per ogni incarico di funzione strumentale o collaboratore del Dirigente	fino ad un massimo di 5 punti	
Esperienze lavorative in progetti PON, POR, IFTS come docente, tutor o figura di sistema (facilitatore, valutatore)	1 per ogni corso fino a un massimo di 30 punti	

(1)Altra laurea, Abilitazioni conseguite presso SISS, Corsi Accademici di II liv. Abilitanti istituiti dall'AFAM, Abilitazioni conseguite in altre classi di concorso oltre a quella per cui si partecipa al bando.

(2) Diploma di perfezionamento post diploma o post laurea, master universitario di I o II liv. con esame finale o diploma accademico di II liv. ulteriore rispetto al titolo specifico di insegnamento, corsi di specializzazione.

(3) Sono ammessi a valutazione i libri (con pubblicazione con casa editrice) e/o gli articoli pubblicati su riviste specializzate regolarmente registrate o su riviste scientifiche con riferimento alla classificazione ANVUR.

Allegato 2 **MODELLO DI DOMANDA per tutor o docente esperto interno**

Al Dirigente scolastico
dell'ITCG "M.Rapisardi"

Oggetto: **Acquisizione di disponibilità dei Docenti per la "Realizzazione di prototipi di azioni educative in aree di grave esclusione sociale e culturale, anche attraverso la valorizzazione delle reti esistenti"** – finanziato con il FSE. Anni scolastici 2012/2013 e 2013/2014 – Attuazione dei Programmi Operativi FSE Regioni Ob. Convergenza – Piano Azione Coesione **Progetto Azione 3 "Sviluppo di reti contro la dispersione scolastica e la creazione di prototipi innovativi"** PROGETTO: "La scuola che... promuove" **CODICE NAZIONALE: F-3-FSE04_POR_SICILIA-2013-85**

La/Il sottoscritta/o _____, nata/o a _____, il _____, in possesso del codice fiscale _____, domiciliata/o a _____, in via/piazza _____, telefono/cellulare _____

CHIEDE

di poter partecipare alle attività del Progetto F3 "La scuola che... promuove" **CODICE NAZIONALE F-3-FSE04_POR_SICILIA-2013-85:**

Istituzione scolastica di appartenenza	Percorso	Titolo Modulo di progetto	Figura richiesta (docente o tutor)	Ordine di Priorità

Il sottoscritto dichiara di essere in possesso delle competenze informatiche per l'accesso e la gestione della piattaforma on – line PON "Fondi strutturali 2007/2013" .

Il sottoscritto autorizza codesta Amministrazione al trattamento dei dati personali per i soli fini dell'espletamento del progetto di cui all'oggetto.

Allega:

1. Curriculum vitae in formato europeo;
2. Scheda di Autovalutazione (Allegato 3);

Data: _____

Firma _____

ALLEGATO 3 (GRIGLIA DI AUTOVALUTAZIONE)

COGNOME	NOME	
TITOLI	Valutazione riservata al candidato	Valutazione riservata alla commissione
Laurea		
Diploma (non cumulabile con la laurea di cui al punto precedente) con:		
Superamento di un pubblico concorso a cattedra per titoli ed esame per l'accesso al ruolo di appartenenza		
Altri titoli e abilitazioni oltre quelli specifici (1)		
Corsi di formazione nell'ambito didattico (durata minimo di 30 ore)		
Corsi post lauream o post diploma di durata almeno annuale (2)		
Pubblicazioni (3)		
Certificazioni informatiche		
Docenza nei vari ordini di scuola (statale): 1 per ogni anno di servizio di ruolo 0,5 per ogni anno di servizio non di ruolo		
1 per ogni incarico di funzione strumentale o collaboratore del Dirigente		
Esperienze lavorative in progetti PON, POR, IFTS come docente, tutor o figura di sistema (facilitatore, valutatore)		
Punteggio totale		

Firma del candidato